

Bat "I"

ERGOTHERAPIE (1)

REZ DE CHAUSSEE

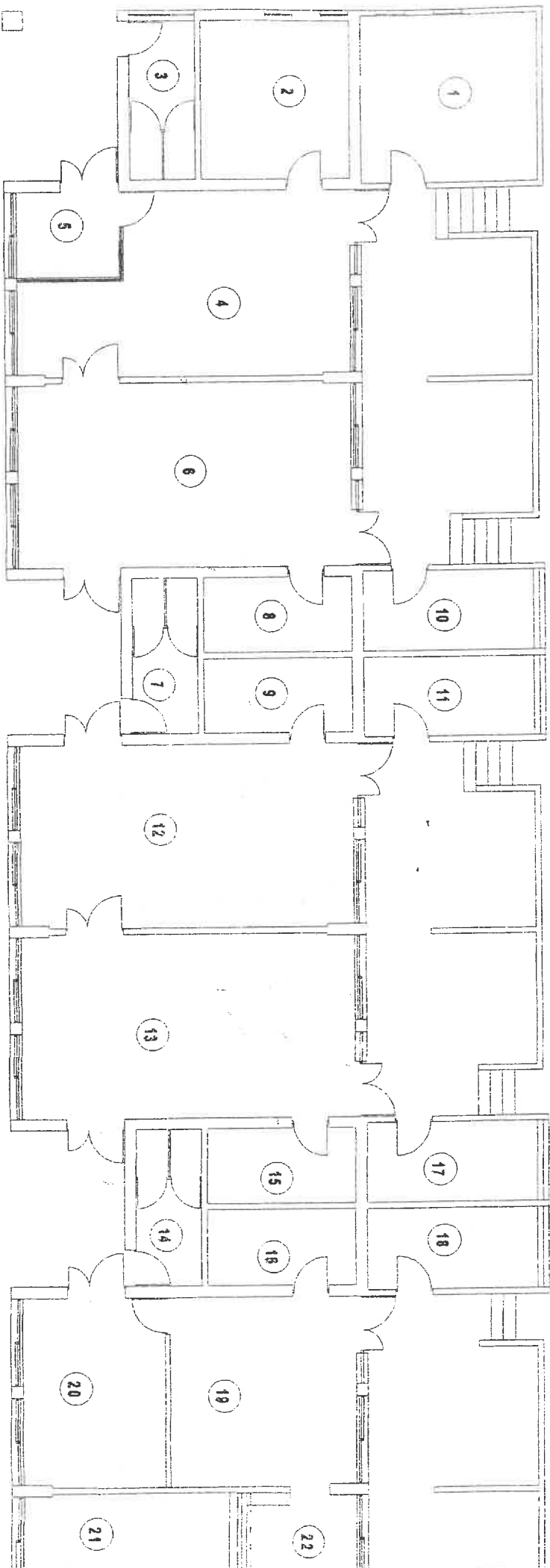

☐ Dalle vitrée

Bat "I"

ERGOTHERAPIE (2)

REZ DE CHAUSSEE

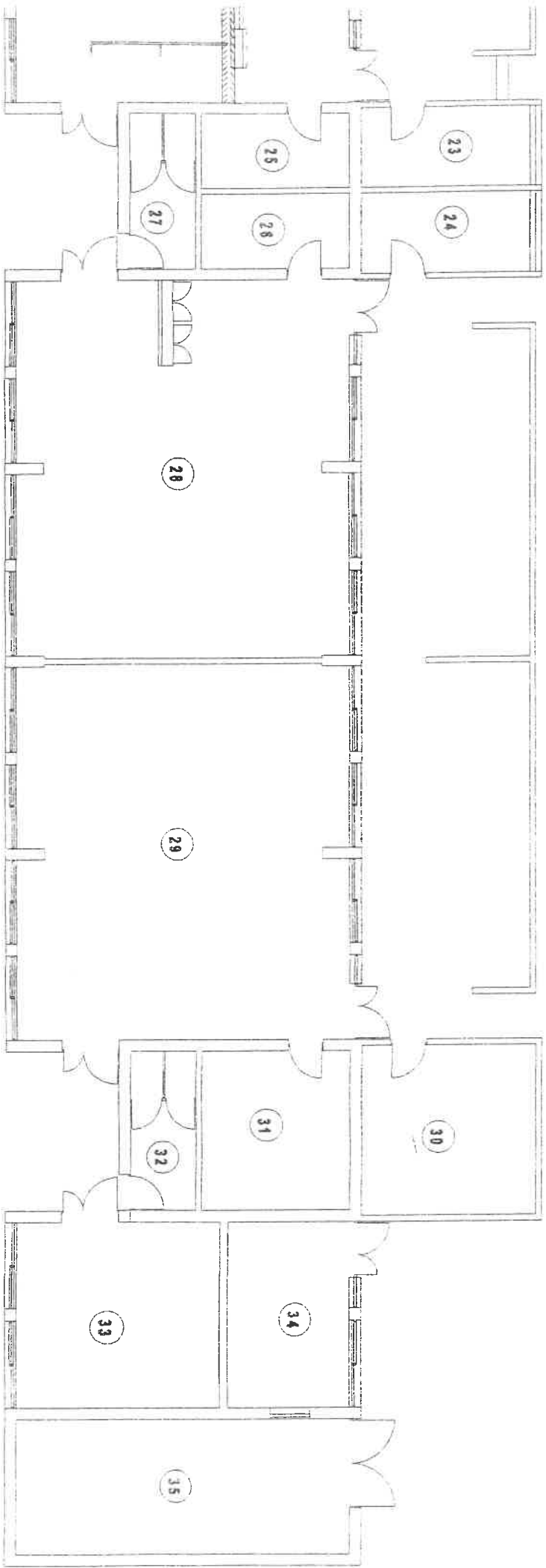

- ☐
- ☐
- ☐
- ☐
- ☐
- ☐
- ☐

1 D. de l'infirmerie

OBSERVATIONS

N°	NATURE DES OBSERVATIONS
	<u>ERGOTHERAPIE</u>
1	Les dalles de sol présentes dans certains locaux du bâtiment contiennent de l'amiante. Ces dalles sont présentes dans les locaux 4 – 5 – 6 – 12 – 13 – 19 – 20 – 21 – 22 et 33.

RAPPORT DE REPERAGE DES PRODUITS ET MATERIAUX CONTENANT DE L'AMIANTE **Constat avant vente – Constitution dossier technique amiante**

Rapport N° : 1314120
 Date : juin / juillet 2003

Page 104/217

IMMEUBLE : Ergothérapie I

Niveau	Localisation	Parois verticales intérieures et enduits				Planchers, plafonds et faux-plafonds					Conduits, canalisations et équipements					Trémie ascenseur, monte-charge	Autres (à préciser)	N° Observation	
		Murs et poteaux	Cloisons, gaines et coffres verticaux	Plafonds, gaines, poutres, charpentes, coffres verticaux	Faux-plafonds	Planchers	Calorifuges	Conduits fluides	Clapets Volets CF	Portes CF	Vide-ordures								
0	Local 1	Flocages	Enduits projetés Revêtements durs Entourages poteaux	Flocages	Enduits projetés	Panneaux de cloison	Flocages	Enduits projetés	Panneaux collés ou vissés	Panneaux	Dalles de sol	Calorifuges	Conduits	Clapets, volets, rebouchage	Joints de porte (tresses, bandes)	Conduits	Flocages	/	/
0	Local 2	/	/	/	/	/	/	/	/	/	/	/	/	/	/	/	/	/	/
0	Local 3	/	/	/	/	/	/	/	/	/	R	/	/	/	/	/	/	/	1
0	Local 4	/	/	/	/	/	/	/	/	/	R	/	/	/	/	/	/	/	1
0	Local 5	/	/	/	/	/	/	/	/	/	R	/	/	/	/	/	/	/	1
0	Local 6	/	/	/	/	/	/	/	/	/	R	/	/	/	/	/	/	/	1
0	Local 7	/	/	/	/	/	/	/	/	/	/	/	/	/	/	/	/	/	
0	Local 8	/	/	/	/	/	/	/	/	/	/	/	/	/	/	/	/	/	
0	Local 9	/	/	/	/	/	/	/	/	/	/	/	/	/	/	/	/	/	
0	Local 10	/	/	/	/	/	/	/	/	/	/	/	/	/	/	/	/	/	
0	Local 11	/	/	/	/	/	/	/	/	/	/	/	/	/	/	/	/	/	
0	Local 12	/	/	/	/	/	/	/	/	/	R	/	/	/	/	/	/	/	1

Légende :

Ax : Matériau ayant fait l'objet d'un prélèvement positif (amiante)
Nx : Matériau ayant fait l'objet d'un prélèvement négatif (sans amiante)
Cx : Matériau analysé antérieurement et avec amiante
Px : Matériau analysé antérieurement et sans amiante
V : Matériau contenant de l'amiante reconnu visuellement
R : Matériau susceptible de contenir de l'amiante non prélevé
/ : Elément non existant
T : Elément existant ne contenant pas d'amiante

Exemple : A1 -- prélèvement n° 1 contenant de l'amiante après analyse.

RAPPORT DE REPERAGE DES PRODUITS ET MATERIAUX CONTENANT DE L'AMIANTE
Constat avant vente – Constitution dossier technique amiante

Rapport N° : 1314120
Date : juin / juillet 2003

Page 105/120

IMMEUBLE : Ergothérapie I

Niveau	Localisation	Parois verticales intérieures et enduits				Planchers, plafonds et faux-plafonds					Conduits, canalisations et équipements					Trémie ascenseur, monte-charge		Autres (à préciser)	N° Observation
		Murs et poteaux	Cloisons, gaines et coffres verticaux	Plafonds, gaines, poutres, charpentes, coffres verticaux	Faux-plafonds	Planchers	Calorifuges	Conduits fluides	Clapets Volets CF	Portes CF	Vide-ordures	Flocages							
0	Local 13	/	/	/	/	/	/	/	/	R	/	/	/	/	/	/	/	/	1
0	Local 14	/	/	/	/	/	/	/	/	/	/	/	/	/	/	/	/	/	
0	Local 15	/	/	/	/	/	/	/	/	/	/	/	/	/	/	/	/	/	
0	Local 16	/	/	/	/	/	/	/	/	/	/	/	/	/	/	/	/	/	
0	Local 17	/	/	/	/	/	/	/	/	/	/	/	/	/	/	/	/	/	
0	Local 18	/	/	/	/	/	/	/	/	/	/	/	/	/	/	/	/	/	
0	Local 19	/	/	/	/	/	/	/	/	R	/	/	/	/	/	/	/	/	1
0	Local 20	/	/	/	/	/	/	/	/	R	/	/	/	/	/	/	/	/	1
0	Local 21	/	/	/	/	/	/	/	/	R	/	/	/	/	/	/	/	/	1
0	Local 22	/	/	/	/	/	/	/	/	R	/	/	/	/	/	/	/	/	
0	Local 23	/	/	/	/	/	/	/	/	/	/	/	/	/	/	/	/	/	
0	Local 24	/	/	/	/	/	/	/	/	/	/	/	/	/	/	/	/	/	

Légende :
 Ax : Matériau ayant fait l'objet d'un prélèvement positif (amiante)
 Nx : Matériau ayant fait l'objet d'un prélèvement négatif (sans amiante)
 Cx : Matériau analysé antérieurement et avec amiante
 Px : Matériau analysé antérieurement et sans amiante

Exemple : A1 – prélèvement n° 1 contenant de l'amiante après analyse.

RAPPORT DE REPERAGE DES PRODUITS ET MATERIAUX CONTENANT DE L'AMIANTE **Constat avant vente – Constitution dossier technique amiante**

Page 106/200
 Rapport N° : 1314120
 Date : juin / juillet 2003

IMMEUBLE : Ergotherapie I

Niveau	Localisation	Parois verticales intérieures et enduits				Planchers, plafonds et faux-plafonds				Conduits, canalisations et équipements					Trémie ascenseur, monte-charge		Autres (à préciser)	N° Observation
		Murs et poteaux	Cloisons, gaines et coffres verticaux	Plafonds, gaines, poutres, charpentes, coffres verticaux	Faux-plafonds	Planchers	Conduits fluides	Clapets Volets CF	Portes CF	Vide-ordures	Flocages							
0	Local 25	/	/	/	/	/	/	/	/	/	/	/	/	/	/	/	/	/
0	Local 26	/	/	/	/	/	/	/	/	/	/	/	/	/	/	/	/	/
0	Local 27	/	/	/	/	/	/	/	/	/	/	/	/	/	/	/	/	/
0	Local 28	/	/	/	/	/	/	/	/	/	/	/	/	/	/	/	/	/
0	Local 29	/	/	/	/	/	/	/	/	/	/	/	/	/	/	/	/	/
0	Local 30	/	/	/	/	/	/	/	/	/	/	/	/	/	/	/	/	/
0	Local 31	/	/	/	/	/	/	/	/	/	/	/	/	/	/	/	/	/
0	Local 32	/	/	/	/	/	/	/	/	/	/	/	/	/	/	/	/	/
0	Local 33	/	/	/	/	/	/	/	/	R	/	/	/	/	/	/	/	1
0	Local 34	/	/	/	/	/	/	/	/	/	/	/	/	/	/	/	/	/
0	Local 35	/	/	/	/	/	/	/	/	/	/	/	/	/	/	/	/	/

Légende :
 Ax : Matériau ayant fait l'objet d'un prélèvement positif (amiante)
 Nx : Matériau ayant fait l'objet d'un prélèvement négatif (sans amiante)
 Cx : Matériau analysé antérieurement et avec amiante
 Px : Matériau analysé antérieurement et sans amiante
 V : Matériau contenant de l'amiante reconnu visuellement
 R : Matériau susceptible de contenir de l'amiante non prélevé
 / : Elément non existant
 T : Elément existant ne contenant pas d'amiante

Exemple : A1 – prélèvement n° 1 contenant de l'amiante après analyse.